Terminvorschau (bitte vormerken)

23.06.-25.06.95	Bezirkseinzelmeisterschaft in Zähringen
25.06.95	Jugendschachtag in Weingarten
05.07.95	Mannschaftsbesprechung im Spiellokal
14.07.95	Aufbau Dorfhock
15.07.95	Arbeitseinsatz Dorfhock Merzhausen
16.07.95	Arbeitseinsatz Dorfhock Merzhausen
01.09.95	Erster offizieller Spielabend nach der Sommerpause
01.10.95	1. Mannschaftskampf 95/96
05.11.95	2. Mannschaftskampf 95/96
26.11.95	3. Mannschaftskampf 95/96
17.12.95	4. Mannschaftskampf 95/96
14.01.95	5. Mannschaftskampf 95/96
04.02.96.	6. Mannschaftskampf 95/96
03.03.96	7. Mannschaftskampf 95/96
24.03.96	8. Mannschaftskampf 95/96
05.04.96-13.04.96	Badischer Schachkongreß
13.04.96-14.04.96	Bad. Schnellschachopen
28.04.96	9. Mannschaftskampf 95/96

Herrn
Jörg Bertram

SCHACHFREUNDE
MERZHAUSEN 1965 e.V.

Dauerschach

Das Dutzend ist voll!

Erfolg mit einer guten Bank
SPARKASSE
FREIBURG

Liebe Schachfreunde,

in dieser Ausgabe sind die heißersehnten Ergebnisse der abgelaufenen Saison abgedruckt. Wer es noch genauer wissen will, kann den mit umfangreichen Tabellen ausgestatteten Saisonsonderdruck (4,-- für die Mannschaftskasse)) erwerben.

Es hat sich gezeigt, daß mit dem verstärkten Analysieren und dem Spielen von ernsthaften Partien, der Teilnahme am Hexentalturnier und freien Turnieren die Spielstärke merklich zugenommen hat. So wurden mit den beiden dritten Plätzen die Aufstiege nur knapp verfehlt. Aber was noch nicht ist, kann ja in der nächsten Saison noch werden. Die Voraussetzung dafür ist aber letztlich die Bereitschaft jedes einzelnen, auch bei den scheinbar unwichtigen Spielen teilzunehmen und sich die Termine der Mannschaftskämpfe zu reservieren.

Genauso zählt der gesamte Vorstand wieder auf die Bereitschaft beim Dorfhock am 15. und 16. Juli mitzuhelfen, um das Fest wieder zu einem tollen Erfolg werden zu lassen. In diesem Sinne, packen wir's an!

Klaus Wenzler

Hägar, der schreckliche Mannschaftsführer

Einladung zur Mannschaftsbesprechung

Um die neue Saison möglichst gut vorzubereiten findet am

Freitag, den 07. Juli 95 um 20.00 Uhr

in unseren Vereinsräumen eine Mannschaftsbesprechung statt.

An diesem Abend wird die Rangliste mit der wir es in der neuen Saison 95/96 wieder wissen wollen, erstellt.

Also, laßt uns möglichst vollzählig im Kreis der Aktiven und Jugendlichen die neue Strategie besprechen, damit wir in der neuen Saison noch etwas erfolgreicher sein werden.

Dorfhock - Eine Bitte

Wir sind wieder am Dorfhock beteiligt und brauchen unzählige Hände die bereit sind, Aufgaben zu übernehmen, damit der Dorfhock wieder zu einem schönen Erfolg wird.

Gleichzeitig freuen wir uns für Sonntag, den 16.07.95 über Kuchenspenden für die große Kuchentheke. Die Kuchenspenden können am Sonntag direkt abgegeben werden.

Wir bedanken uns im voraus schon herzlich.

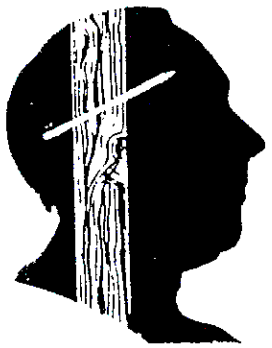

SCHREINEREI

Theodor Heizmann

Werkstätte für feinen Innenausbau

Alte Straße 21 - **79249 MERZHAUSEN**
Tel. (0761) 405318 - Telefax (0761) 408745

Wenn's was Gutes sein soll!

Hexentäler Fleisch- und Wurstwaren
Metzgerei Kuner
Lebensmittel
Alte Straße 24 · 79249 Merzhausen
Telefon (0761) 403198

Unser Produktions- und Verkaufsteam steht voll hinter der Sache, denn sie arbeiten mit Herz und Verstand, – nur so entsteht etwas Gutes.

Unsere Spezialitäten:

- *Räucherwaren*
  Hexentäler Bauernschinken, Rollschinken, Beinschinken, Schwarzwälder Schinken, Schäufele und Bauernspeck.
- *Hexentäler Bauernwürste, Hexentäler Knackerle*
  zum kalt und warm essen
- *Hausmacher Blut- und Leberwurst*
- *Grillspezialitäten*
  z. B. Schweinehaxen, Hähnchen, Grillbraten
- *Gekochte Schälripple, Knöchle, Kinnbäckle, gekochtes Suppenfleisch*
- *Diverse Salate*
- *Molkerei-Produkte*
- *Backwaren*
  Hexentäler Bauernbrot, Brötchen versch. Art Teilchen, Nußzöpfe

Es freut sich auf Ihren Besuch
Metzgerei Otto Kuner

Diese Angebote finden Sie auch auf unserem Wochenmarkt in Merzhausen jeden Samstag

Ein "fesselndes" Thema
aus Tarrasch: Das Schachspiel

Das scheinbare Opfer, das in Nr. 108 zu einer Fesselung führt, leitet eine elegante Abtauschwendung ein, die jeden Gegenangriff unterbindet: 1. . . . Dc4×f1† 2. Df5×f1 Tc8—c1 3. Df1 × c1 Le3 × c1 und gewinnt.

Nr. 108

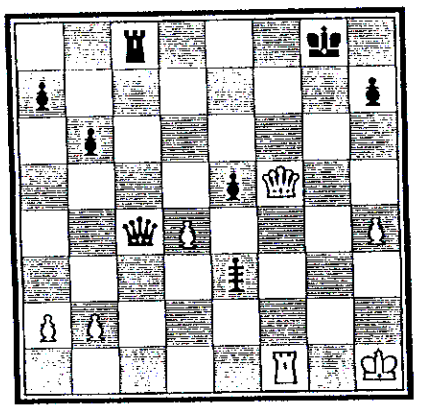

Nr. 109: Wieder ein Opfer mit nachfolgender Fesselung, die hier gleichbedeutend mit Damengewinn ist: 1. . . . Sg6 ×f4! 2. g3×f4 Tf6—g6 und gewinnt die Dame. Eine häufig vorkommende Kombination, die man *sehen* muß!

Nr. 109

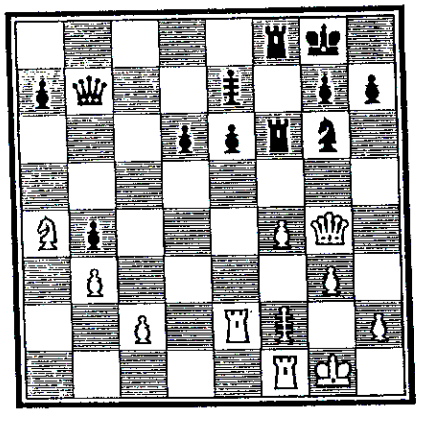

Die Bereichsklasse

Allzu lange sollten wir der vergebenen Chance mit dem Aufstieg in die Landesliga nicht nachtrauern. Sicher hätten wir gegen SW-Freiburg hoch gewinnen müßen. Aber wenn man die Tabellen und Ergebnisse ansieht, dann muß man fairerweise auch sagen, daß bereits zuvor Punkte verschenkt wurden.

Andererseits bei 3 Remisen kann die Waage auch mal in die negative Richtung ausschlagen. Und der höchste Sieg gelang ausgerechnet gegen die im Grunde starken aber unglücklich spielenden Endinger. Da drängen sich schon Paralellen zu letztem Jahr auf.

Positiv schlägt die verbesserte Brettbilanz zu Buche. Die Änderungen an der Rangliste haben bis auf die letzten beiden Bretter zumindest im statistischen Mittel zu einer DWZ-Überlegenheit geführt. Mit den erzielten 54% der Brettpunkte liegen wir auch voll im "Erwartungswert" von 55 Prozent. Wenn nächstes Jahr noch ein Quentchen Glück dazu kommt, wer weiß??! Allerdings muß dann die Farbenschwäche noch besser bekämpft werden. Mit Weiß gewannen wir 17 Partien, mit Schwarz nur 12 Partien.

Mannschaftskämpfe Brettverteilung/Bretterfolge 94/95

Bereichsklasse		DWZ Merzhausen	Punkte	DWZ Gegner	Differenz	Erwartung
Brett:	1	1991	0,56	1966	25	0,54
Brett:	2	1922	0,56	1889	33	0,55
Brett:	3	1871	0,67	1836	35	0,55
Brett:	4	1828	0,56	1750	78	0,60
Brett:	5	1780	0,67	1692	88	0,62
Brett:	6	1741	0,56	1685	56	0,57
Brett:	7	1676	0,39	1685	-8	0,49
Brett:	8	1649	0,39	1669	-20	0,47
Mannschaftsdurchschnitt 9 Spieltage		1807	0,54	1772	36	0,55

Tabellenübersicht Saison 1994/95

	I. Bereichsklasse	Abkz	DWZ-Schnitt	Punkte	Brett Punkte
1	Müllheim I	Mü	1888	16	45,5
2	Schwarz-Weiss I	SW	1763	13	41,0
3	*Merzhausen I*	*Me*	1807	11	39,0
4	Umkirch I	Um	1649	11	37,0
5	Todtnau-Schönau I	TS	1719	10	35,0
6	Rheinfelden I	Rf	1818	9	37,0
7	Gundelfingen I	Gu	1813	7	30,5
8	Emmendingen I	EM	1760	5	33,5
9	Dreiländereck II	3L	1738	5	30,0
10	Endingen I	En	1797	3	28,0

Übersicht Mannschaftskämpfe 94/95

Datum	Mzh	DWZ	Klasse	Gegner	DWZ Gegner	Ergeb	DWZ-Diff	Erwartung
25.9.94	I	1815	Bereichsklasse	Rheinfelden I	1764	4,00	-52	0,57
23.10.94	I	1818	Bereichsklasse	Dreiländereck I	1738	4,00	-80	0,60
20.11.94	I	1818	Bereichsklasse	Endingen I	1797	6,50	-21	0,53
11.12.94	I	1818	Bereichsklasse	Emmendingen I	1760	4,50	-58	0,58
15.1.95	I	1798	Bereichsklasse	Umkirch I	1649	3,50	-149	0,70
12.2.95	I	1812	Bereichsklasse	Müllheim	1888	2,00	77	0,41
12.3.95	I	1797	Bereichsklasse	Todtnau-Schönau	1719	5,50	-78	0,60
26.3.95	I	1800	Bereichsklasse	Gundelfingen I	1813	5,00	12	0,48
30.4.95	I	1818	Bereichsklasse	SW-Freiburg	1763	4,00	-55	0,58
Summen		1807			1772	0,54	-36	0,55

Übersicht nach Ergebnis

Ergebnis	DWZ-Merzhausen	Partie Anzahl	DWZ-Gegner	DWZ-Differenz	Erwa.
0	1772	23	1798	26	0,47
0,5	1794	20	1772	-22	0,53
1	1845	29	1751	-94	0,63

Die B-Klasse

Nach dem ersten kampflosen Sieg gegen Elzach folgte ein furioser Sieg gegen Horben. Doch dann kam die Ernüchterung mit einer derben Niederlage gegen Emmendingen und knapp gegen Freiburg West. Als die Hoffnung auf den Aufstieg/Relegationsplatz nochmal keimte, gab es gegen Herbolzheim wieder eine sehr deftige Packung.

Dennoch, auch die zweite Mannschaft braucht nicht mit dem dritten Platz unzufrieden zu sein. Mit 55% an Brettpunkten wurden 2/3 aller Mannschaftspunkte eingesammelt. Auch hier stimmt die Gesamterwartung von 56 Prozent voll überein. Bis auf das erste Brett konnte an allen anderen ein DWZ-Übergewicht erreicht werden. Die vier hinteren Brettern waren sehr erfolgreich und konstant. Das erfolgreichste Brett aller Mannschaften war das zweite mit einer Ausbeute von 75 Prozent. Mit der Farbverteilung hatte die zweite Mannschaft keine Probleme (15 Siege mit Weiß, 14 Siege mit Schwarz).

Mit noch mehr Konstanz und ein wenig mehr Glück in den wichtigen Spielen kann es demnächst reichen.

Mannschaftskämpfe Brettverteilung/Bretterfolge 94/95

B-Klasse	DWZ Merzhausen	Punkte	DWZ Gegner	Differenz	Erwartung
Brett: 1	1610	0,25	1639	-29	0,46
Brett: 2	1584	0,75	1555	29	0,52
Brett: 3	1569	0,38	1550	20	0,53
Brett: 4	1535	0,50	1482	53	0,56
Brett: 5	1539	0,63	1444	95	0,62
Brett: 6	1517	0,63	1386	131	0,67
Brett: 7	1445	0,63	1375	70	0,59
Brett: 8	1364	0,63	1362	2	0,50
Mannschaftsdurchschnitt 8 Spieltage	1520	0,55	1474	47	0,56

Tabellenübersicht Saison 1994/95

II. B-Klasse		DWZ-Schnitt	DWZ-Punkte	Brett Punkte
1 Freiburg West II	FW	1566	18	45,5
2 Herbolzheim I	He	1516	16	47,5
3 Merzhausen II	*Me*	1520	12	39,0
4 Bad Krozingen II	BK	1474	9	43,0
5 Emmendingen II	Em	1554	9	35,0
6 VA Freiburg II	VA	1312	9	33,0
7 Horben III	Ho	1473	7	33,5
8 Freiburg 87 V	Fr	1350	5	25,5
9 Elzach I	El		3	20,0
10 Denzlingen III	De	1505	2	26,5

Übersicht Mannschaftskämpfe 94/95

Datum	Mzh	DWZ Klasse	Gegner	DWZ Gegner	Ergeb.	DWZ-Diff	Erwartung
23.10.94	II	1554 B-Klasse	Horben III	1473	5,0	-81	0,61
20.11.94	II	1554 B-Klasse	Emmendingen II	1554	2,5	0	0,50
11.12.94	II	1522 B-Klasse	Feiburg West II	1566	3,5	44	0,44
15.1.95	II	1510 B-Klasse	VA Freiburg II	1312	5,5	-199	0,75
12.2.95	II	1510 B-Klasse	Freiburg 87 V	1350	7,0	-161	0,69
12.3.95	II	1483 B-Klasse	Denzlingen III	1505	5,0	22	0,47
26.3.95	II	1528 B-Klasse	Herbolzheim II	1516	2,0	-12	0,51
30.4.95	II	1503 B-Klasse	Bad Krozingen	1516	4,5	14	0,48
Summen		1520		1474	0,55	-47	0,56

Übersicht nach Ergebnis

Ergebnis	DWZ-Merzhausen	Partie Anzahl	DWZ-Gegner	DWZ-Differenz	Erwa.
0	1509	23	1511	2	0,5
0,5	1546	12	1531	-15	0,52
1	1519	29	1421	-98	0,62
	1520	64	1474	-47	0,56

Die C1- Klasse

Schwer, um nicht zu sagen sehr schwer hatte es die neugegründete dritte Mannschaft. Unerwartet bärenstark erwies sich der gegnerische DWZ-Schnitt und deren Spielstärke. Zudem hatte die Mannschaft mit Aufstellungssorgen zu kämpfen, denn noch nicht alle Spieler hatten damit gerechnet, eingesetzt zu werden. Also, künftig die Termine bitte freihalten!

Dennoch, trotz der 3 ärgerlichen kampflosen Niederlagen, haben die Spieler sicher die sehr wichtige Spielpraxis sammeln können. Insbesondere die Jugendspieler werden davon profitieren können.

Aufgrund der gegnerischen Stärke waren wir praktisch an allen Brettern mit der DWZ-Zahl unterlegen. Mit Weiß konnten immerhin 7 Partien gewonnen werden, mit Schwarz nur 3 Partien. Also auch hier gilt es wie in der ersten Mannschaft mit den schwarzen Figuren mehr zu üben.

Wir werden mit der dritten Mannschaft Geduld haben müssen, aber mittelfristig wird sich der Erfolg einstellen.

Mannschaftskämpfe Brettverteilung/Bretterfolge 94/95

Kreisklasse C		DWZ Merzhausen	Punkte	DWZ Gegner	Differenz	Erwartung
Brett:	1	1344	0,14	1511	-166	0,30
Brett:	2	1406	0,29	1435	-30	0,47
Brett:	3	1246	0,07	1394	-148	0,38
Brett:	4	1154	0,36	1363	-209	0,29
Brett:	5	1113	0,14	1288	-176	0,29
Brett:	6	1243	0,71	1252	-9	0,49
Mannschaftsdurchschnitt		1251	0,29	1374	-123	0,37
Spieltage						

Tabellenübersicht Saison 1994/95

III. C1-Klasse (6er)			DWZ-Schnitt	Punkte	Brett Punkte
1	Zähringen V	Zä	1292	17	39,0
2	Müllheim II	Mü		15	36,0
3	Waldkirch IV	Wa		13	31,5
4	Ebringen II	Eb	1422	10	27,5
5	Oberwinden III	Ob	1389	9	29,5
6	Umkirch II	Um	1539	9	24,5
7	Freiburg West III	FW	1349	8	25,0
8	Simonswald I	Si	1428	6	22,0
9	*Merzhausen III*	*Me*	1251	2	12,0
10	Sölden IV	Sö	1200	1	12,5

Übersicht Mannschaftskämpfe 94/95

Datum	Mzh	DWZ Klasse	Gegner	DWZ Gegner	Ergeb	DWZ-Diff	Erwartung
25.9.94	III	1257 C1-Klasse	Zähringen 7	1292	1,0	35	0,47
23.10.94	III	1314 C1-Klasse	Freiburg West I	1349	2,0	34	0,46
20.11.94	III	1261 C1-Klasse	Sölden IV	1200	3,5	-61	0,58
11.12.94	III	1210 C1-Klasse	Umkirch II	1539	1,5	328	0,17
12.2.95	III	1264 C1-Klasse	Ebringen II	1422	2,0	159	0,32
12.3.95	III	1197 C1-Klasse	OberwindenIII	1389	1,0	191	0,27
26.3.95	III	1254 C1-Klasse	Simonswald I	1428	1,0	174	0,32
Summen		1251		1374	0,3	123	0,37

Übersicht nach Ergebnis

Ergebnis	DWZ-Merzhausen	Partie Anzahl	DWZ-Gegner	DWZ-Differenz	Erwa.
0	1240	28	1401	161	0,33
0,5	1266	4	1454	188	0,31
1	1275	10	1265	-10	0,51
	1251	42	1374	123	0,37

Heizöl MAX BUNG

Tel. 402944

Alte Str. 35a
79249 Merzhausen

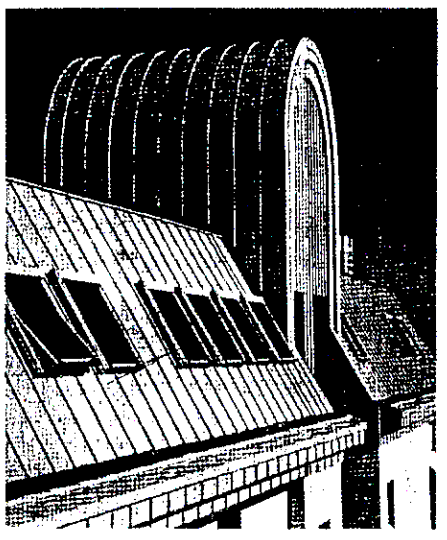

Ihr Fachmann für
Dach- und Wandverkleidung

kurt massie

Inh. Matthias Massie

Gas- und Wasserinstallationen
Sanitäre Einrichtungen
Blechnerarbeiten und Altbausanierung

79249 Merzhausen, In den Sauermatten 4
Telefon (07 61) 40 35 35, Fax 40 96 00

Arbeitsplan Dorfhock Merzhausen — Schachfreunde Merzhausen 1965 eV

Es werden für den Dorfhock viele helfende Hände benötigt. Noch ist der Arbeitsplan leer, aber jeder kann sich schon mal Gedanken machen, wann er arbeiten will und kann. Es gibt genug zu tun, packen wir's an! Wer sich frühzeitig meldet, kann sich den Platz noch aussuchen.

Aufbau Freitag, 14.07. 14.00 Uhr Stände
Aufbau Samstag, 15.07. 10 Uhr Bänke/Stände

	Samstag, 15.07. 17.00 Uhr - Ende	Sonntag, 16.07. 10.00-18.00 Uhr	Sonntag, 16.07. 18.00 Uhr - Ende
Spülmobil	4 Mann	4 Mann	3 Mann
	1	1	1
	2	2	2
	3	3	3
	4	4	
Pommes-Stand	3 Mann	3 Mann	3 Mann
	1	1	1
	2	2	2
	3	3	3
Hüpfburg/-Spiele	2 Mann	2 Mann	2 Mann
	1	1	1
	2	2	2

Wenn einmal eine Partie total verkorkst wurde, dann sollte man wenigstens versuchen, sich den Ärger vom Leibe zu halten. Denn Ärger löst keine Probleme, er macht alles nur noch schlimmer, und mit chronisch unterdrücktem Ärger macht man sich selbst krank. **Walter K.F. Haas**

Zwei Körnchen Schachphilosophie
Der Glaube geht immer einen Schritt weiter als die Wirklichkeit. Deshalb ist er auch in der Lage, in der Bedrängnis eine Wendung herbeizuführen. **WKFH**

Jugendimpressionen von der Badischen Jugendschachmeisterschaft

von Thomas Portlu

Liebe Schachfreunde,

ich wurde an einem unfreundlichen Juni-ferientag gebeten, Euch Lesefreude mit einer authentischen Geschichte zu bereiten.

Gegen Ende Mai bekam ich eine Einladung zur Badischen Jugendschachmeisterschaft, die in Freudenstadt stattfand. Voll Tatendrang fuhr ich mit Paul Buttenmüller, Frank Buttenmüller, Dan Popovic und Mathias Paul dorthin. Dans Vater war so freundlich uns zu fahren. Auf der Hinfahrt testeten wir unsere Rätselkenntnisse und fragten uns, wie lange der Stau wohl noch gehen würde. Wir teilten uns zusammen mit Sebastian Klebs (U20) ein Zimmer. Aus den sieben Runden errang ich einen Punkt und den auch noch kampflos. Wir schnitten alle nur mittelmäßig ab.

Fazit: So etwas würde ich jederzeit wieder machen, auch wenn ich schon im voraus wissen würde, daß ich nicht gut abschneiden werde.

(Anmerkung: Thomas legte seinem Bericht noch den folgenden Text bei, wohl um die Kampfeswut zu dokumentieren, die in Freudenstadt geherrscht haben muß.)

Die Helden

Die ganzen „Badischen" waren schon von den betreuerischen Streitkräften besetzt. Die ganzen „badischen" ?

Nein, denn zwei kleine tapfere Helden zeigen schon seit längerer Zeit immer wieder den Übermächten der Betreuer siegreich die Stirn. Der kleinere von ihnen nannten alle Matthias Paulus wären der andere Dan Popolukas genannt wurde.

Als sie wieder eines Tages zum Jagen in den Saal zogen, war jedem der kleinen Krieger bewußt, welcher schwere Kampf diesmal auf sie wartete. Als Paulus zögernd den Turniersaal betrat, hatte er ein ungutes Gefühl. Mit schweißbedeckter Stirn setzte er sich an das Schachbrett.

Schon die ersten 2 Züge brachten ihn stark in Bedrängnis, was auch schon eine hochgradige Zeitnot zur Folge hatte. Sein Gegner war mächtig. Seit längerem hatte er die magische Schallgrenze seiner DWZ-Zahl von 1100 überschritten. Seine Blicke zur Uhr wurden immer hektischer. Schweiß tropfte von seiner Stirn. Sein Atem hyperventilierte, was sein Remisangebot nur noch leise erklingen lies. Der 9 Zug war auf dem mörderischen Schlachtfeld geschehen, als der Gegner das wohlwollende Angebot dankend annahm.

Ruhig und erschöpft watschelten die kleinen Helden der Abendsonne ihrem neuen Kampf entgegen.

Deutscher Lloyd

Ihr leistungsstarker Partner für Sicherheit, Vorsorge und Vermögensbildung

Alle Arten von Kapitalversicherungen, insbesondere Baufinanzierungen zu günstigen Konditionen durch Bausparvertrag und Kapitalversicherung, sowie alle Sachversicherungen für den privaten und betrieblichen Bereich

Lloyd

Deutscher Lloyd Versicherungen
Filialdirektion Freiburg, Tel. 0761/273048-49
Friedrichring 7, 79098 Freiburg

Generalagentur Rolf Rittinghausen
Im Großacker 2b
79249 Merzhausen/Freiburg
Telefon 0761/40 20 80
Privat: Im Fairnacker 43
Telefon 0761/40 81 80

Bahnhofstraße 15
79219 Staufen

schreinerei a. krebel

tel. 07633/50574 Fax 07633/6931

allgemeines kompetent
auserlesenes kreativ
aktuelles konstruktiv

E H R E N T A F E L

In die Wertung kommen nur Spieler mit mindestens 3 Partien.

Bei "der Stange" geblieben und alle möglichen Partien in den Mannschaftskämpfen gespielt haben

Christoph Bung
Ivan Dukic,
Josip Dukic,
Andreas Krebel
Manuel Möller,
Otto Rudolf,
Frank Schüler
Malte Thoms

Den "bärenstarken" Gegnerschnitt im Verhältnis zur eigenen DWZ-Zahl hatten

Konstantin Thewes	Differenz 409
Philipp Schickl	Differenz 327
Hans-Peter Arendt	Differenz 176

Die beste prozentuale Ausbeute hatten

Frank Schüler	83,3%	7,5 aus 9
Otto Rudolf	81,3%	6,5 aus 8
Theodor Heizmann	71,4%	5,0 aus 7
Behrooz Nikzad	71,4%	5,0 aus 7

Nicht unterzukriegen war der unbesiegte kühne Recke

Dr. Harald Fischer 3,5 aus 5 (2S/3R)

Der Schachkindergarten bekommt erneut Nachwuchs. ***Manuel Möller*** (gerade dreißig geworden) und seine Frau Tanja freuen sich über die kleine Tochter Selina.
Herzlichen Glückwunsch zu diesem "Doppelereignis" von den Schachfreunden.

Strauße-
Wirtschaft beim
Winzer Eugen Isaak

Im Grämeracker 1
79249 Merzhausen
Tel.: 40 20 15

ab Samstag, den 19. März '94

werktags ab 17.00 Uhr
sonn- und feiertags ab 16.00 Uhr

Mittwoch und
Donnerstag Ruhetag !

Wir freuen uns auf Ihren Besuch

Familie Isaak

Blumen Sumser
Fleurop-Service
Weberstr.1
79249 Merzhausen
Tel. 0761/406565
Fax 0761/402069

Geheimwissenschaft DWZ?

Alles ist relativ - auch im Schach. So gibt es kaum etwas interessanteres als in den Tiefen der DWZ-Zahlen zu "wühlen". So sieht es jedenfalls an den Spieltagen aus.

Die DWZ (Deutsche Wertungszahl) erlaubt aus der Differenz der DWZ-Zahlen beider Spieler eine statistische Prognose (Gewinnerwartung). Klar ist, ist der Gegner stärker, dann sinken zumindest die theoretischen Chancen. Ist der Gegner schwächer, steigen die Chancen. Bei genau gleicher DWZ-Zahl stehen die Chancen 50:50. Da das Spielergebnis aber nur 0, 0,5 und 1 ausgehen kann, ist die Prognose aus einem einzelnen Spiel natürlich extrem unsicher und nicht aussagefähig. Erst durch die Häufung der Erwartungswerte (z.B. Mannschaft oder nach mehreren Spielen) werden die Tendenzen sichtbar.

Am Beispiel der beiden Spieler ***Gewinnix*** und ***Siegesfix*** kann man die DWZ-Ergebnisse gut vergleichen.

Übersicht 94/95 Mannschaftskämpfe Einzelauswertung

Datum	Ma	Br	Fa	gegen			Ergeb Pkt.	DWZ Differ	Gewinn Erwart.
30		16,7	15	Gewinnix	1150				
25.09.94	NIX	1	s	Verein A	1450	Anix	0,5	300	0,15
23.10.94	NIX	1	s	Verein B	1330	Bnix	0,5	180	0,26
20.11.94	NIX	1	s	Verein C	1260	Cnix	0,5	110	0,35
11.12.94	NIX	1	s	Verein D	1530	Dnix	0	380	0,10
11.12.94	NIX	1	s	Verein E	1500	Enix	0	350	0,12
12.2.95	NIX	1	w	Verein F	1500	Fnix	0	350	0,12
12.3.95	NIX	1	w	Verein G	1450	Gnix	0,5	300	0,15
26.3.95	NIX	1	w	Verein H	1550	Hnix	0	400	0,09
Spiele: 8					1446	Ergebnis:25,0%	2 / 8	296	16,72%
DWZ-Neu: 1171				DWZ-Änderung:	21		Diff./Erwartung:		8,28%

19		21,2	15	Siegesfix	1580		Pkt.	Differ	Erwart.
23.10.94	NIX	1	w	Verein A	1400	Inix	1	-180	0,74
20.11.94	NIX	1	s	Verein B	1400	Jnix	0	-180	0,74
15.1.95	NIX	1	w	Verein C	1340	Knix	0,5	-240	0,80
12.2.95	NIX	1	s	Verein D	1150	Lnix	1	-430	0,92
12.3.95	NIX	1	w	Verein E	1380	Mnix	1	-200	0,76
26.3.95	NIX	1	w	Verein F	1400	Nnix	0,5	-180	0,74
26.3.95	NIX	1	w	Verein G	1350	Onix	0,5	-230	0,79
Spiele: 7					1346	Ergebnis:64,3%	4,5 / 7	-234	78,36%
DWZ-Neu: 1552				DWZ-Änderung:	-28		Diff./Erwartung:		-14,08%

Gewinnix (DWZ 1150) hat mit 2 aus 8 (25%) optisch nicht gerade geglänzt. Aber alles ist relativ. Betrachtet man den im Vergleich starken Gegnerschnitt (1446) dann war die statistische Erwartung bei der Differenz von satten 296 DWZ-Punkten nur bei 16,72%. Unser Spieler ***Gewinnix*** hat also sogar um 8,28 Prozent über seiner Gewinnerwartung gespielt und verbessert (!) sich folgerichtig mit seiner DWZ-Zahl um 21 Punkte auf 1171 DWZ-Punkte.

Siegesfix (DWZ 1580) hat mit 4,5 aus 7 (64,3%) ein optisch gutes Ergebnis erzielt. Der Gegnerschnitt ist aber im Schnitt (DWZ 1346) um -234 DWZ-Punkte schlechter. Hieraus resultiert folgerichtig auch eine entsprechend hohe Gewinnerwartung von 78,36%. Diese wurde aber um 14,08% verfehlt. Logischerweise sinkt daher die neue DWZ-Zahl um 28 Punkte auf 1552 DWZ-Punkte ab. Paradox? Wie gesagt, alles ist relativ, auch der Erfolg

Übersicht 94/95 Mannschaftskämpfe Einzelauswertung

Datum	Ma	Br	Fa	gegen			Ergeb Pkt.	DWZ Differ	Gewinn Erwart.
17		20,3	15	Ammann	1519				
23.10.94	II	4	w	Horben III	1465	Grammelspacher	0	-54	0,58
20.11.94	II	4	s	Emmendingen	1504	Savkovic	0	-15	0,52
11.12.94	II	4	w	Feiburg Wes	1594	Brauer	0,5	75	0,39
15.1.95	II	3	w	VA Freiburg	1430	Leimgruber	1	-89	0,63
12.2.95	II	3	w	Freiburg 87	1487	Kuhn, P	1	-32	0,55
26.3.95	II	3	w	Herbolzheim	1557	Thiele	0	38	0,45
Spiele: 6					1506	Ergebnis:41,7%	2,5 / 6	-13	51,82%
DWZ-Neu: 1500				DWZ-Änderung:	-19		Diff./Erwartung:		-10,15%

Datum	Ma	Br	Fa	gegen			Ergeb Pkt.	DWZ Differ	Gewinn Erwart.
25		18,2	15	Arendt	1338				
25.09.94	III	1	w	Zähringen V	1684	v.den Dungen	0	346	0,12
23.10.94	III	1	s	Freiburg We	1483	Unrecht	0	145	0,30
20.11.94	III	2	s	Sölden IV	1200	Winterhalter	0,5	-138	0,69
11.12.94	III	1	s	Umkirch II	1537	Schirra	0	199	0,24
12.2.95	III	1	s	Ebringen II	1596	Eisengrein	0	258	0,18
12.3.95	III	2	s	OberwindenI	1482	Minges	0	144	0,30
26.3.95	III	1	w	Simonswald	1615	Ruff, H	0	277	0,17
Spiele: 7					1514	Ergebnis: 7,1%	0,5 / 7	176	28,72%
DWZ-Neu: 1290				DWZ-Änderung:	-48		Diff./Erwartung:		-21,57%

Datum	Ma	Br	Fa	gegen			Ergeb Pkt.	DWZ Differ	Gewinn Erwart.
13		21	15	Bertram	1567				
25.09.94	I	8	s	Rheinfelden	1467	Adamek, R	0,5	-100	0,64
23.10.94	II	2	w	Horben III	1510	Müller, R	0,5	-57	0,58
15.1.95	II	1	w	VA Freiburg	1450	Schirvani	0	-117	0,66
12.2.95	II	1	w	Freiburg 87	1555	Ranzinger, A	1	-12	0,52
12.3.95	I	7	s	Todtnau-Sch	1631	Soschnitzkow	0	64	0,41
26.3.95	I	8	s	Gundelfinge	1770	Albrecht	0,5	203	0,24
30.4.95	II	2	w	Bad Krozing	1644	Kampflos(Malth	1	77	0,39
Spiele: 7					1575	Ergebnis:50,0%	3,5 / 7	8	49,11%
DWZ-Neu: 1569				DWZ-Änderung:	2		Diff./Erwartung:		0,89%

Datum	Ma	Br	Fa	gegen			Ergeb Pkt.	DWZ Differ	Gewinn Erwart.
		17,2	15	Buman	1221				
12.3.95	III	4	s	OberwindenI	1432	Schill	0	211	0,23
Spiele: 1					1432	Ergebnis: 0,0%	0 / 1	211	22,89%
DWZ-Neu: 1211				DWZ-Änderung:	-10		Diff./Erwartung:		-22,89%

Datum	Ma	Br	Fa	gegen			Ergeb Pkt.	DWZ Differ	Gewinn Erwart.
12		22,3	15	Bung	1646				
23.10.94	II	1	s	Horben III	1655	Buttenmüller,	0,5	9	0,49
20.11.94	II	2	s	Emmendingen	1685	Haas	1	39	0,44
11.12.94	II	1	s	Feiburg Wes	1608	Herzog	0	-38	0,55
15.1.95	I	8	s	Umkirch I	1534	Koton	0	-112	0,66
12.2.95	I	8	s	Müllheim	1710	Schäfer	0	64	0,41
12.3.95	I	8	w	Todtnau-Sch	1677	Harmes	0,5	31	0,46
26.3.95	II	1	w	Herbolzheim	1779	Maurer	0	133	0,32
30.4.95	II	1	s	Bad Krozing	1754	Müller	0	108	0,35
Spiele: 8					1675	Ergebnis:25,0%	2 / 8	29	45,91%
DWZ-Neu: 1602				DWZ-Änderung:	-44		Diff./Erwartung:		-20,91%

Datum	Ma	Br	Fa	gegen			Ergeb Pkt.	DWZ Differ	Gewinn Erwart.
4		27	15	Dukic, I	1862				
25.09.94	I	3	w	Rheinfelden	1889	Haag	0,5	27	0,46
23.10.94	I	4	w	Dreiländere	1677	Schätzle, Th	1	-185	0,74
20.11.94	I	3	w	Endingen I	1704	Schupp	1	-158	0,71
11.12.94	I	2	w	Emmendingen	1975	Kaufmann	0	113	0,34
15.1.95	I	4	s	Umkirch I	1667	Hunn	0	-195	0,75
12.2.95	I	5	w	Müllheim	1834	Ritter	0,5	-28	0,54
12.3.95	I	3	s	Todtnau-Sch	1867	Münzer	1	5	0,49
26.3.95	I	3	w	Gundelfinge	1864	kampflos (Wüst	1	2	0,50
30.4.95	I	3	s	SW-Freiburg	1807	Kimmler	0	-55	0,58
Spiele: 9					1809	Ergebnis:55,6%	5 / 9	-53	56,93%
DWZ-Neu: 1859				DWZ-Änderung:	-3		Diff./Erwartung:		-1,37%

Datum	Ma	Br	Fa	gegen			Ergeb Pkt.	DWZ Differ	Gewinn Erwart.
8		25,5	15	Dukic, J	1802				
25.09.94	I	4	s	Rheinfelden	1845	Fingerlin	0,5	43	0,44
23.10.94	I	6	w	Dreiländere	1683	Herbke	0	-119	0,66
20.11.94	I	5	w	Endingen I	1756	Schwald	1	-46	0,57
11.12.94	I	5	s	Emmendingen	1697	Igraki	1	-105	0,65
15.1.95	I	3	w	Umkirch I	1620	Uffheil	0,5	-182	0,74
12.2.95	I	7	w	Müllheim	1677	Lehmann	1	-125	0,67
12.3.95	I	6	w	Todtnau-Sch	1586	Böhler	1	-216	0,78
26.3.95	I	5	w	Gundelfinge	1621	Brebic	1	-181	0,74
30.4.95	I	4	w	SW-Freiburg	1788	Kabiri	0	-14	0,52
Spiele: 9					1697	Ergebnis:66,7%	6 / 9	-105	64,05%
DWZ-Neu: 1807				DWZ-Änderung:	5		Diff./Erwartung:		2,62%

Datum	Ma	Br	Fa	gegen			Ergeb Pkt.	DWZ Differ	Gewinn Erwart.
6		25,6	15	Fischer	1804				
23.10.94	I	3	s	Dreiländere	1839	Schepperle, A	0,5	35	0,45
20.11.94	I	4	s	Endingen I	1809	Hug	0,5	5	0,49
11.12.94	I	4	w	Emmendingen	1709	Frank	1	-95	0,63
12.3.95	I	4	w	Todtnau-Sch	1662	Schnepf	1	-142	0,69
30.4.95	I	5	s	SW-Freiburg	1696	Litz, C	0,5	-108	0,65
Spiele: 5					1743	Ergebnis:70,0%	3,5 / 5	-61	58,41%
DWZ-Neu: 1819				DWZ-Änderung:	15		Diff./Erwartung:		11,59%

Datum	Ma	Br	Fa	gegen			Ergeb Pkt.	DWZ Differ	Gewinn Erwart.
20		20,2	15	Heizmann	1511				
23.10.94	II	7	s	Horben III	1390	Hercher	1	-121	0,67
20.11.94	II	7	w	Emmendingen	1488	Ringwald	0,5	-23	0,53
11.12.94	II	6	w	Feiburg Wes	1483	Bruhn	1	-28	0,54
15.1.95	II	6	s	VA Freiburg	1270	Lipinksi	1	-241	0,80
12.2.95	II	7	w	Freiburg 87	1387	Ranzinger	1	-124	0,67
26.3.95	II	6	s	Herbolzheim	1388	Hank	0	-123	0,67
30.4.95	II	5	s	Bad Krozing	1495	GAmpert	0,5	-16	0,52
Spiele: 7					1414	Ergebnis:71,4%	5 / 7	-97	62,93%
DWZ-Neu: 1528				DWZ-Änderung:	17		Diff./Erwartung:		8,50%

Datum	Ma	Br	Fa	gegen			Ergeb Pkt.	DWZ Differ	Gewinn Erwart.
		21	15	Kampflos	1567				
20.11.94	II	1	w	Emmendingen	1702	Sifnatsch	0	135	0,31
12.2.95	I	2	s	Müllheim	2083	Schaub	0	254	0,19
12.2.95	I	4	s	Müllheim	1725	Paul	0	-25	0,54
12.2.95	III	5	s	Ebringen II	1207	Dietz	0	207	0,23
12.3.95	II	2	w	Denzlingen	1648	kampflos (Teut	0,5	128	0,32
12.3.95	III	1	w	OberwindenI	1460	Wißler	0	100	0,36
26.3.95	I	2	s	Gundelfinge	1987	Holle	0	158	0,29
Spiele: 7					1687	Ergebnis: 7,1%	0,5 / 7	137	32,04%
DWZ-Neu: 1787				DWZ-Änderung:	-42		Diff./Erwartung:		-24,90%

Datum	Ma	Br	Fa	gegen			Ergeb Pkt.	DWZ Differ	Gewinn Erwart.
10		24	15	Kiani	1732				
25.09.94	I	6	s	Rheinfelden	1747	Adamek	1	15	0,48
23.10.94	I	7	s	Dreiländere	1711	Liebert	0	-21	0,53
20.11.94	I	7	w	Endingen I	1800	Fietzek	0	68	0,40
11.12.94	I	8	w	Emmendingen	1686	Steinke	0	-46	0,57
15.1.95	I	6	s	Umkirch I	1610	Wintermantel	0	-122	0,67
30.4.95	I	8	w	SW-Freiburg	1642	Oved	1	-90	0,63
Spiele: 6					1699	Ergebnis:33,3%	2 / 6	-33	54,55%
DWZ-Neu: 1698				DWZ-Änderung:	-34		Diff./Erwartung:		-21,22%

Datum	Ma	Br	Fa	gegen			Ergeb Pkt.	DWZ Differ	Gewinn Erwart.
		21,9	15	Koch, C	1619				
12.2.95	III	3	s	Ebringen II	1444	Trefzer	0	-175	0,73
26.3.95	III	2	s	Simonswald	1549	Stratz, Fj	0	-70	0,60
Spiele: 2					1497	Ergebnis: 0,0%	0 / 2	-123	66,60%
DWZ-Neu: 1574				DWZ-Änderung:	-45		Diff./Erwartung:		-66,60%

Datum	Ma	Br	Fa	gegen			Ergeb Pkt.	DWZ Differ	Gewinn Erwart.
18		20,7	15	Krebel	1542				
23.10.94	II	5	s	Horben III	1415	Schindler	1	-127	0,68
20.11.94	II	5	w	Emmendingen	1552	Heid	0	10	0,49
11.12.94	II	5	s	Feiburg Wes	1580	Matlachowski	0,5	38	0,45
15.1.95	II	4	s	VA Freiburg	1415	Kretzdorn	0	-127	0,68
12.2.95	II	5	w	Freiburg 87	1207	Geiger, H	1	-335	0,87
12.3.95	II	5	s	Denzlingen	1565	Linsenbold	1	23	0,47
26.3.95	II	4	s	Herbolzheim	1574	Brombacher	0,5	32	0,45
30.4.95	II	4	w	Bad Krozing	1537	Biberstein	1	-5	0,51
Spiele: 8					1481	Ergebnis:62,5%	5 / 8	-61	57,28%
DWZ-Neu: 1554				DWZ-Änderung:	19		Diff./Erwartung:		[illegible]

11	22,4	15	Liegibel	1651		Pkt.	Differ	Erwart.
25.09.94 I	7	w	Rheinfelden	1786	Pollermann	0,5	135	0,31
23.10.94 I	8	w	Dreiländere	1793	Bräunlin, H	0	142	0,31
20.11.94 I	8	s	Endingen I	1743	Kölzner	1	92	0,37
11.12.94 I	7	s	Emmendingen	1638	Walla	0	-13	0,52
15.1.95 I	7	w	Umkirch I	1572	Dufner	0,5	-79	0,61
12.2.95 I	6	s	Müllheim	1743	Puche	0	92	0,37
26.3.95 I	7	w	Gundelfinge	1686	Gross	0,5	35	0,45
30.4.95 I	7	s	SW-Freiburg	1661	Schmitt	1	10	0,49
Spiele: 8				1703	Ergebnis:43,8%	3,5 / 8	52	42,85%
DWZ-Neu: 1653			DWZ-Änderung:	2		Diff./Erwartung:		0,90%

	21,7	15	Möller, G	1609		Pkt.	Differ	Erwart.
11.12.94 II	3	s	Feiburg Wes	1699	Kühnert, Vl	0	90	0,37
12.3.95 II	3	s	Denzlingen	1517	Dahm	1	-92	0,63
Spiele: 2				1608	Ergebnis:50,0%	1 / 2	-1	50,13%
DWZ-Neu: 1609			DWZ-Änderung:	0		Diff./Erwartung:		-0,13%

15	21,4	15	Möller, M	1593		Pkt.	Differ	Erwart.
23.10.94 II	3	s	Horben III	1589	Zimmermann, H	0	-4	0,51
20.11.94 II	3	w	Emmendingen	1522	Byelica	0	-71	0,60
11.12.94 II	2	w	Feiburg Wes	1607	Kühnert, H	1	14	0,48
15.1.95 II	2	s	VA Freiburg	1226	kampflos	1	-367	0,89
12.2.95 II	2	s	Freiburg 87	1408	Haag, J	1	-185	0,74
12.3.95 II	1	s	Denzlingen	1606	reimelt	0,5	13	0,48
26.3.95 II	2	s	Herbolzheim	1711	Schubert	0	118	0,34
30.4.95 II	3	s	Bad Krozing	1595	Mamier	0	2	0,50
Spiele: 8				1533	Ergebnis:43,8%	3,5 / 8	-60	56,71%
DWZ-Neu: 1565			DWZ-Änderung:	-28		Diff./Erwartung:		-12,96%

42	17,9	15	Nikzad	1300		Pkt.	Differ	Erwart.
23.10.94 III	6	w	Freiburg We	1252	Mirfatthi, B	1	-48	0,57
20.11.94 III	5	w	Sölden IV	1200	Eckard-kampflo	1	-100	0,64
11.12.94 III	6	w	Umkirch II	1400	Morche	1	100	0,36
15.1.95 II	8	s	VA Freiburg	1151	Schnitzar	1	-149	0,70
12.2.95 II	8	s	Freiburg 87	1329	Schreijäg, A	1	29	0,46
12.3.95 II	7	s	Denzlingen	1329	Linsenbold, Fr	0	29	0,46
30.4.95 II	8	w	Bad Krozing	1369	Kuscher	0	69	0,40
Spiele: 7				1290	Ergebnis:71,4%	5 / 7	-10	51,28%
DWZ-Neu: 1345			DWZ-Änderung:	45		Diff./Erwartung:		20,15%

27	18,4	15	Portlu, M	1360		Pkt.	Differ	Erwart.
25.09.94 III	3	w	Zähringen V	1200	Bucher	0	-160	0,72
23.10.94 III	4	w	Freiburg We	1182	Urnauer	1	-178	0,74
20.11.94 III	1	w	Sölden IV	1200	Maicher-kampfl	1	-160	0,72
11.12.94 III	2	w	Umkirch II	1637	Hammel	0,5	277	0,17
12.2.95 III	2	w	Ebringen II	1442	Steinki	1	82	0,38
26.3.95 II	7	w	Herbolzheim	1366	Prade	0	6	0,49
30.4.95 II	7	s	Bad Krozing	1352	Meier	1	-8	0,51
Spiele: 7				1340	Ergebnis:64,3%	4,5 / 7	-20	53,17%
DWZ-Neu: 1384			DWZ-Änderung:	24		Diff./Erwartung:		11,11%

	17,1	15	Portlu, Th	1200		Pkt.	Differ	Erwart.
20.11.94 III	6	s	Sölden IV	1200	Blum	0	0	0,50
11.12.94 III	5	s	Umkirch II	1474	Hetzel	0	274	0,17
12.2.95 III	6	w	Ebringen II	1362	Schaffner	1	162	0,28
12.3.95 III	6	s	OberwindenI	1212	Mick	1	12	0,48
26.3.95 III	6	s	Simonswald	1140	Furtwängler	0	-60	0,59
Spiele: 5				1278	Ergebnis:40,0%	2 / 5	78	40,44%
DWZ-Neu: 1199			DWZ-Änderung:	-1		Diff./Erwartung:		-0,44%

31	17,9	15	Pulvermülle	1302		Pkt.	Differ	Erwart.
25.09.94 III	6	s	Zähringen V	1200	Kampflos	1	-102	0,64
20.11.94 III	3	w	Sölden IV	1200	Fischer	0	-102	0,64
26.3.95 III	4	s	Simonswald	1431	Stratz, R	0,5	129	0,32
Spiele: 3				1277	Ergebnis:50,0%	1,5 / 3	-25	53,60%
DWZ-Neu: 1298			DWZ-Änderung:	-4		Diff./Erwartung:		-3,60%

35	17,2	15	Pulvermülle	1224		Pkt.	Differ	Erwart.
25.09.94 III	5	w	Zähringen V	1200	Federspiel	0	-24	0,53
Spiele: 1				1200	Ergebnis: 0,0%	0 / 1	-24	53,45%
DWZ-Neu: 1201			DWZ-Änderung:	-23		Diff./Erwartung:		-53,45%

26	17,4	15	Rittinghaus	1251		Pkt.	Differ	Erwart.
25.09.94 III	2	s	Zähringen V	1266	Reppin	0	15	0,48
23.10.94 III	3	s	Freiburg We	1383	Krieg	0	132	0,32
11.12.94 II	8	w	Feiburg Wes	1478	Zint	0	227	0,21
12.3.95 II	8	w	Denzlingen	1272	Kleinhans, Fr	0	21	0,47
Spiele: 4				1350	Ergebnis: 0,0%	0 / 4	99	37,00%
DWZ-Neu: 1196			DWZ-Änderung:	-55		Diff./Erwartung:		-37,00%

23	20,1	15	Rudolf	1503		Pkt.	Differ	Erwart.
23.10.94 II	8	w	Horben III	1365	Zimmermann, H	1	-138	0,69
20.11.94 II	8	s	Emmendingen	1574	Klaus	1	71	0,40
11.12.94 II	7	s	Feiburg Wes	1477	Krieg	0,5	-26	0,54
15.1.95 II	7	w	VA Freiburg	1210	Dietzmann	1	-293	0,84
12.2.95 II	6	s	Freiburg 87	1257	Thrum	0	-246	0,80
12.3.95 II	6	w	Denzlingen	1508	Hartenthaler	1	5	0,49
26.3.95 II	8	s	Herbolzheim	1354	Kratt	1	-149	0,70
30.4.95 II	6	w	Bad Krozing	1384	Eberle	1	-119	0,66
Spiele: 8				1391	Ergebnis:81,3%	6,5 / 8	-112	64,17%
DWZ-Neu: 1542			DWZ-Änderung:	39		Diff./Erwartung:		17,08%

19	20,7	15	Schickl, H	1547		Pkt.	Differ	Erwart.
23.10.94 II	6	w	Horben III	1394	Buttenmüller,	1	-153	0,71
20.11.94 II	6	s	Emmendingen	1401	Kramer	0	-146	0,70
15.1.95 II	5	w	VA Freiburg	1340	Keller	0,5	-207	0,77
12.2.95 II	4	s	Freiburg 87	1166	Sartori	1	-381	0,90
12.3.95 II	4	w	Denzlingen	1597	Kampflos (Lind	1	50	0,43
26.3.95 II	5	w	Herbolzheim	1400	Kempf	0,5	-147	0,70
Spiele: 6				1383	Ergebnis:66,7%	4 / 6	-164	70,01%
DWZ-Neu: 1541			DWZ-Änderung:	-6		Diff./Erwartung:		-3,34%

30	16,3	15	Schickl, Ph	1064		Pkt.	Differ	Erwart.
25.09.94 III	4	s	Zähringen V	1200	Lenz	0	136	0,31
23.10.94 III	5	s	Freiburg We	1322	Germer	0	258	0,18
20.11.94 III	4	s	Sölden IV	1200	Göhl	1	136	0,31
11.12.94 III	3	s	Umkirch II	1572	Dufner	0	508	0,05
12.2.95 III	4	w	Ebringen II	1482	Armbruster	0	418	0,08
12.3.95 III	3	w	OberwindenI	1415	Oswald	0	351	0,12
26.3.95 III	3	w	Simonswald	1547	Stratz, Fp	0,5	483	0,06
Spiele: 7				1391	Ergebnis:21,4%	1,5 / 7	327	16,02%
DWZ-Neu: 1077			DWZ-Änderung:	13		Diff./Erwartung:		5,41%

28	21,1	15	Schulz	1573		Pkt.	Differ	Erwart.
23.10.94 III	2	w	Freiburg We	1470	Kastl	0	-103	0,64
Spiele: 1				1470	Ergebnis: 0,0%	0 / 1	-103	64,40%
DWZ-Neu: 1550			DWZ-Änderung:	-23		Diff./Erwartung:		-64,40%

3	29,8	15	Schüler	1963		Pkt.	Differ	Erwart.
25.09.94 I	2	s	Rheinfelden	1935	Krauseneck	1	-28	0,54
23.10.94 I	2	w	Dreiländere	1760	Haag	1	-203	0,76
20.11.94 I	2	s	Endingen I	1855	Krüger	1	-108	0,65
11.12.94 I	3	s	Emmendingen	1880	Koshdel	1	-83	0,62
15.1.95 I	2	s	Umkirch I	1736	Monterde	1	-227	0,79
12.2.95 I	3	w	Müllheim	2054	Nissen	0,5	91	0,37
12.3.95 I	2	w	Todtnau-Sch	1811	Schleith	1	-152	0,71
26.3.95 I	4	s	Gundelfinge	1871	kampflos (Gehr	1	-92	0,63
30.4.95 I	2	w	SW-Freiburg	1855	Dörfler	0	-108	0,65
Spiele: 9				1862	Ergebnis:83,3%	7,5 / 9	-101	63,51%
DWZ-Neu: 2000			DWZ-Änderung:	37		Diff./Erwartung:		19,83%

	16	15	Thewes	1000		Pkt.	Differ	Erwart.	
11.12.94 III	4	w	Umkirch II	1612	Jakob	0	612	0,03	
12.3.95 III	5	w	OberwindenI	1330	Kammerer	0	330	0,13	
26.3.95 III	5	w	Simonswald	1285	Hug, R	0	285	0,16	
Spiele: 3				1409	Ergebnis: 0,0%	0 / 3	409	10,71%	
DWZ-Neu: 986			DWZ-Änderung:	-14		Diff./Erwartung:		-10,71%	

2	30,7	15	Thoma	1991		Pkt.	Differ	Erwart.	
25.09.94 I	1	w	Rheinfelden	2040	Düssel	0	49	0,43	
23.10.94 I	1	s	Dreiländere	1795	Aeschenbacher	1	-196	0,76	
20.11.94 I	1	w	Endingen I	2021	Stiller	1	30	0,46	
11.12.94 I	1	s	Emmendingen	1864	Roos	0,5	-127	0,68	
15.1.95 I	1	w	Umkirch I	1915	Gugel	0,5	-76	0,61	
12.2.95 I	1	w	Müllheim	2280	Kiefer	0	289	0,16	
12.3.95 I	1	s	Todtnau-Sch	1908	Prits	0,5	-83	0,62	
26.3.95 I	1	w	Gundelfinge	1928	kampflos (koll	1	-63	0,59	
30.4.95 I	1	s	SW-Freiburg	1946	Litz, K	0,5	-45	0,56	
Spiele: 9				1966	Ergebnis:55,6%	5 / 9	-25	53,95%	
DWZ-Neu: 1994			DWZ-Änderung:	3		Diff./Erwartung:		1,60%	

9	24,1	15	Wenzler	1737		Pkt.	Differ	Erwart.	
25.09.94 I	5	w	Rheinfelden	1834	Schmid	0	97	0,36	
23.10.94 I	5	s	Dreiländere	1648	Herbster	0,5	-89	0,63	
20.11.94 I	6	s	Endingen I	1686	Schmitt	1	-51	0,57	
11.12.94 I	6	w	Emmendingen	1631	Loichen	1	-106	0,65	
15.1.95 I	5	w	Umkirch I	1537	Schirra	1	-200	0,76	
12.3.95 I	5	s	Todtnau-Sch	1607	Huntscha	0,5	-130	0,68	
26.3.95 I	6	s	Gundelfinge	1774	Schmid	0	37	0,45	
30.4.95 I	6	w	SW-Freiburg	1706	Ochsenhirt	1	-31	0,54	
Spiele: 8				1678	Ergebnis:62,5%	5 / 8	-59	58,00%	
DWZ-Neu: 1746			DWZ-Änderung:	9		Diff./Erwartung:		4,50%	

Holen Sie sich tolle Ideen...

Möchten Sie Ihren Garten neu anlegen oder renovieren? Dann besuchen Sie den Birkenmeier-Ausstellungspark! Holen Sie sich Anregungen und Ideen für Ihr eigenes Gartenparadies.
Für Terrassen, Gartenwege, Hauszugänge, Garagenzufahrten, Böschungen und... und... und.
Wer vorab schon mehr wissen will, kann einfach unsere kostenlose 100-seitige Gartenideen-Broschüre anfordern!

Birkenmeier STEIN+DESIGN®
Industriegebiet 5 - 7
79206 Breisach-Niederrimsingen
Tel. 0 76 68/7 10 90

Der Park liegt im Industriegebiet Niederrimsingen, nahe der B 31 von Freiburg nach Breisach (Abzweigung Ihringen).
Öffnungszeiten täglich von 8 - 20 h.
Beratungszeiten von Mo - Fr 8 - 12 h und 14 - 16.30 h, samstags und sonntags kein Verkauf, keine Beratung.

Unsere Partner sind der Baustoffhandel und der Garten- und Landschaftsbau.

täglich frische Backwaren!

spieldiener bäckerei·café

Hexentalstr. 51 - 79249 Merzhausen - Tel. 402383

Sparkassencup Huppenheim

Abschließend noch eine kleine Pointe aus der Finalrunde:

○ **Bischoff** – ● **M. Scherer**

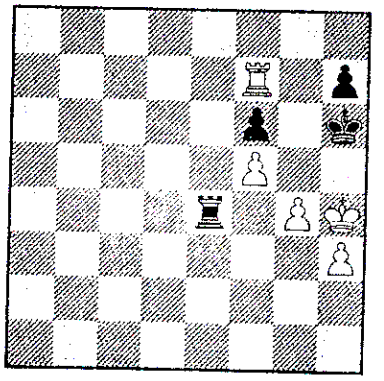

Eine gelungene Aktion von unserem "Dauerturnierteilnehmer"

Die wackeren Verteidigungsbemühungen des Amateurs aus Dreisamtal schienen gegen den Großmeister vergebens, nachdem Bischoff mit dem Zug Tf7 einen weiteren Bauern zu verspeisen drohte. Darauf hatte Max Scherer jedoch nur gewartet, energisch packte er den Bauern auf g4, stellte seinen Turm dorthin und erntete vom Großmeister ein anerkennendes Kopfnicken: „Das Patt habe ich nicht gesehen." Was Scherer nicht hinderte, freudig den halben Punkt

aus: Rochade Europa #6

Natürlich ist der Schachclub stets bemüht die Wünsche seiner Mitglieder , nach besseren Spielbedingungen zu erfüllen. Und so kam an einem regenverhangenem Tag folgender Wunschzettel eingeschneit.

Wunschzettel von René Brebric

Lieber Vorsitzender,

ich war dieses Jahr besonders brav und habe sogar meinen Beitrag bezahlt.Deswegen bitte ich darum, daß meine Wünsche, die wohl sowohl in ihren als auch in meinen Augen kleinste Lappalien sein dürften, Gehör finden.

für eine kommodere Notation:

- der neue Goldfüller von Mont Bleu	7.000,-
- 5-Literfaß blaue Tinte	129,98
- H-H-H Bleistift mit Diamantmine	2.775,-
außerdem:	
- handgefertigte Mahagonifiguren (aus dem 18. Jahrhundert)	12.500,-
- Titanunterlage für den	2.499,98
- Renaissanceschreibtisch (für eine gediegene Atmosphäre)	800.000,98
- " die Sonnenblumen " von van Gogh (zur Inspiration)	3.500.000,-
- 1 ha Regenwald (für die gesunde Lunge)	29,90
- Toshiba T4800 CT mit passendem	10.850,-
- QMS Magicolor Laser Printer (für die genaue Auswertung der Partie)	22.950,-
- ein Helikopter (für die bequemen Heimspiele)	1.878.000,-
- ein Privatjet (für die bequemen Auswärtsspiele)	4.550.000,-
- den Eifelturm	40.000.000,-
- ein Milka-Schokonikolaus (aber nur wenn's nicht zu teuer wird)	2,59
dieses Jahr nur DM	50.786.738,43

[redacted]

In eigener Sache

Erfreulicherweise scheinen einige Schachfreunde die Ausgaben von Dauerschach sehr genau zu lesen, denn die Hinweise auf den "liederlichen Tibbfählärteufel" häuften sich. Der PC gelobt Besserung.

Nutzen wir daher die Gunst der Stunde für eine kleine Umfrage mit kleinen Preisen:

1. Preis - 1 Jahr lang Cheflektor sein
2. Preis - 1 Jahr lang stv. Cheflektor sein
3. Preis - darf die gefundenen Fehler behalten

Wieviele Druckfehler gab es in der letzten Ausgabe?

- o kann ich nicht sagen, hatte keine Zeit zum lesen
- o Fehler? Sind mir gar nicht aufgefallen
- o also höchstens einer!
- o Als Schachfreund bin ich komplizierte Stellungen gewohnt
- o Mir kommt es nur auf den richtigen Sachverhalt an
- o Ich habe nachgezählt, es waren genau .... Fehler
- o Weiter so mit den Fehlern, das schult den Intellekt

Impressum: Dauerschach 12 - Auflage: 85 Stück -

Mitgliederzeitung der Schachfreunde Merzhausen 1965 eV

Sparkasse Freiburg, Kto.Nr. 209 450 2, BLZ 680 501 01
Volksbank Freiburg, Kto.Nr. 556 193 01, BLZ 680 900 00

Redaktion: Klaus Wenzler Druck: Theodor Heizmann
Mit Beiträgen von -René Brebric
-Thomas Portlu
-Metz, Rochade Europa

Wichtig! Ideen, Anregungen, Berichte, Partien und Info's an: 1. Vorsitzender Klaus Wenzler
Arlesheimer Str. 32 79112 Freiburg-Tiengen

Redaktionsschluß für Ausgabe 13 - 06.08.95